

## 脳神経外科 専門医に聞く

富山労災病院

院長 きだに りゅういち 木谷 隆一

### 脳梗塞治療はスピードが大事

#### — 長嶋茂雄さんと元日本サッカー監督オシムさん —



平成23年1月10日(祝日) 17:30頃、携帯電話がけたたましく鳴った。労災病院の救急当直の先生から「16:50頃に倒れた患者さんが右の完全マヒで、もうろうとして、全くしゃべれません、CTは正常で心電図は不整脈です。至急来てください」との依頼だ。「重症脳梗塞の超急性期でしょう、アルテプラザー投与の準備を手順通りに進めてください」と、病院に急行。



急いで救急車

- 17:45 モニターでまだ脳が大きく損傷していないのを確認。
- 18:10 病室にて、アルテプラザー投与開始。  
その後、60分かけて点滴注射する。
- 18:40 右手が動きだし、意識がしっかりしてくる。
- 19:30 よくしゃべる。軽い右のマヒ以外はほぼ正常に戻る。

1月11日朝 心臓内科の山田先生診察。「心臓内に血栓(血液が固まる)があります。これの一部がはがれて、脳血管に流れて、昨日の症状を起こしたのでしょうか。」との返事。

1月12日 リハビリ開始。軽く右足を引きずって歩く以外異常なし。

血栓形成防止薬のワーファリンの内服を開始する。

1月22日 山田先生の再検査「心臓内の血栓は消失しています。大丈夫でしょう」とのありがたい返事。その後、正常状態で、めでたく退院されました。

アルテプラザーは脳血栓を溶かす素晴らしい薬ですが、すべての人が治るわけではありません。また、怖い薬でもあり、大出血を起こすことがあります。発症3時間以内に使用することの他に、いくつかの使用制限条件と副作用があります。使うには専門的な資格が必要です。当院には有資格医師が4名いて、いつでも対応可能です。

この患者さんとオシムさんは発症後直ちに「アルテプラザー使用可能な医師」がいる病院に運ばれました。一方、長嶋茂雄さんは、倒れてから何時間も後に発見されました。

倒れたら、直ちに救急車で労災病院に来ることを勧めます。

ご質問やご相談は地域医療連携室まで、また富山労災病院ホームページもご覧ください。

発行：独立行政法人労働者健康福祉機構  
富山労災病院 地域医療連携室  
〒937-0042 魚津市六郎丸992

Tel: 0765-22-1354  
Fax: 0120-935-631(フリーダイヤル)

### 富山労災病院 救急外来からのお知らせ

富山労災病院では終日救急患者の診療を行っております。また、平日の午後5時以降および休日は救急外来を開設しており、病状により専門医師が診療いたします。

受診される場合22-1280までお電話下さい。

4月1日より赴任された医師をご紹介します



外科部長  
地域医療連携室 室長  
かどや 直孝  
なおたか

職 名：外科部長  
専門分野：消化器外科  
鏡視下手術  
指 導 医：日本外科学会指導医  
日本消化器外科学会指導医  
専 門 医：日本外科学会専門医  
日本消化器外科学会専門医  
日本消化器病学会専門医  
認 定 医：日本外科学会認定医  
日本消化器外科学会認定医



糖尿病・内分泌科部長  
むらかみ しろう  
村上 史峰

職 名：糖尿病・内分泌科部長  
専門分野：糖尿病・内分泌代謝疾患  
抗加齢医学  
専 門 医：日本糖尿病学会専門医  
日本抗加齢医学会専門医  
病態栄養専門医  
認 定 医：日本内科学会認定内科医  
日本医師会認定産業医  
日本医師会認定健康スポーツ医  
人間ドック認定医  
そ の 他：NSTコーディネーター



整形外科医師  
ひらいわ としひと  
平岩 利仁

職 名：整形外科医師  
専門分野：整形外科

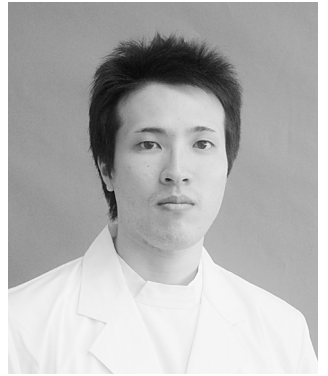

外科医師  
まるぜん しょうご  
丸銭 祥吾

職 名：外科医師  
専門分野：外科一般

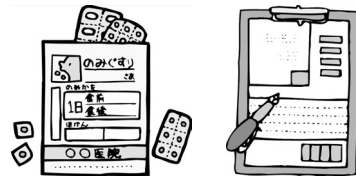

毎年恒例

平成23年度 看護の日・看護週間イベント案内

今年は

5月8日(日) 10:00~12:00 金太郎温泉 カルナの館

各種測定：血圧・体脂肪・血圧脈波など

各種健康相談：生活習慣病（心筋梗塞・脳卒中など）予防

がん予防・骨粗鬆症予防・糖尿病の生活指導・栄養指導

リハビリテーション指導（脳卒中、家庭でできるリハビリなど）

良い子に  
風船プレゼント!



白衣での記念撮影

温泉に入って  
リラックスしたら、  
会場に遊びにきてね。



健康相談や手洗い指導

専門外来の紹介

物わすれ外来：(月)(木) 午前10時~12時

頭痛外来：(火)(木)(金)

午前11時~12時

しびれの外来：(月)~(金) 午前9時~12時

関節外来：(月)~(水) 午前9時~12時

腰痛外来：(水) 午後1時30分~4時

リウマチ外来 整形：(火) 午前9時~12時

リウマチ外来 内科：(火) 午後2時~

尿失禁外来：(水) 午後1時30分~3時

5月の休診：(内)村上医師 18~21日 水橋医師 11・18・31日